

 POLITÉCNICA	UNIVERSIDAD POLITÉCNICA DE MADRID ESCUELA TÉCNICA SUPERIOR DE INGENIEROS INDUSTRIALES	 INDUSTRIALES <small>ETSII UPM</small>
PROCESO DE COORDINACIÓN DE LAS ENSEÑANZAS		PR/CL/001

	Responsable de elaboración	Responsable de revisión	Responsable de aprobación
Nombre:	Sergio Domínguez	M ^a Camino González	Óscar García
Puesto:	Subdirector Ordenación Académica	Subdirectora de Calidad y Acreditaciones	Director ETSII
Firma:			
Fecha:	Diciembre 2019	Enero 2020	26/02/2020

Revisión 03: (26/02/2020)	<ul style="list-style-type: none"> • Se adapta el proceso a la última normativa de Planificación Académica y Seguimiento de Titulaciones aprobada por el Consejo de Gobierno de la Universidad (23/10/2014). • Se ha procedido a simplificar la redacción del procedimiento al quedar recogido en la normativa gran parte del contenido de la versión anterior. • Se han eliminado los Subprocesos SBPR/CL/001-01: Coordinación de Contenidos y SBPR/CL/001-02: Coordinación de la Organización Docente y las evidencias asociadas: <ul style="list-style-type: none"> ○ EVD-SBPR/CL/001-01_01: Informes de reuniones de la subcomisión de coordinación de contenidos, EVD-SBPR/CL/001-02_01: Guías de aprendizaje de las asignaturas, EVD-PR/CL/001-02_02: Calendario de actividades de evaluación continua, EVD-PR/CL/001-02_04: Actas de las reuniones de Coordinación Académica de Curso, EVD-SBPR/CL/001-01_02: Resúmenes de reuniones de la Subcomisión de Evaluación de Competencias • Se crean nuevas evidencias
Revisión 02: (02/09/2014)	<p>Aunque el nombre del procedimiento cambió en una revisión anterior desde "Coordinación de contenidos" a "Coordinación de las enseñanzas", la versión anterior del procedimiento seguía teniendo como objeto, únicamente, la coordinación de los contenidos de las asignaturas. Esta nueva versión del procedimiento, recoge los procesos asociados a la normativa aprobada por el Consejo de Gobierno de la Universidad (22/julio/2010) y aplicada desde entonces. En ella, el concepto de coordinación de las enseñanzas engloba los procesos referidos, no sólo a la coordinación de los contenidos de las asignaturas, sino también a la planificación de la organización docente y la coordinación de los sistemas de evaluación. Para ello, este procedimiento incluye los subprocesos correspondientes a las acciones mencionadas: •Subproceso de Coordinación de Contenidos (SBPR/CL/001-01)•Subproceso de Planificación de la Organización Docente(SBPR/CL/001-02)</p>
Revisión 01: (27/06/2013)	<p>Ampliado añadiendo la subcomisión de coordinación de curso. Actualizadas las evidencias.</p>

Objeto:	<p>El objeto del presente procedimiento es describir el proceso de coordinación de las enseñanzas de las titulaciones de la Escuela Técnica Superior de Ingenieros Industriales, centrándose en la organización docente y la planificación de los sistemas de evaluación</p>
----------------	--

 POLITÉCNICA	UNIVERSIDAD POLITÉCNICA DE MADRID ESCUELA TÉCNICA SUPERIOR DE INGENIEROS INDUSTRIALES	 INDUSTRIALES <small>EISI UPM</small>
PROCESO DE COORDINACIÓN DE LAS ENSEÑANZAS		PR/CL/001

Responsable/ Propietario:	Subdirector de Ordenación Académica
Documentos de referencia:	<ul style="list-style-type: none"> • <u>Normativa de Planificación Académica y Seguimiento de las Titulaciones adaptadas al RD 1393/2007</u> • Anexos a la Normativa de Acceso y Matriculación vigente
Registros/ Evidencias:	<ul style="list-style-type: none"> • EVD- PR/CL/001_01: Proyecto de Organización Docente (POD) • EVD- PR/CL/001_02: Acuerdo de aprobación del POD • EVD- PR/CL/001_03: Guías de Aprendizaje (GA) • EVD- PR/CL/001_04: Acuerdo de aprobación de las Guías de Aprendizaje

PR. DE COORDINACIÓN DE LAS ENSEÑANZAS - PR/CL/001

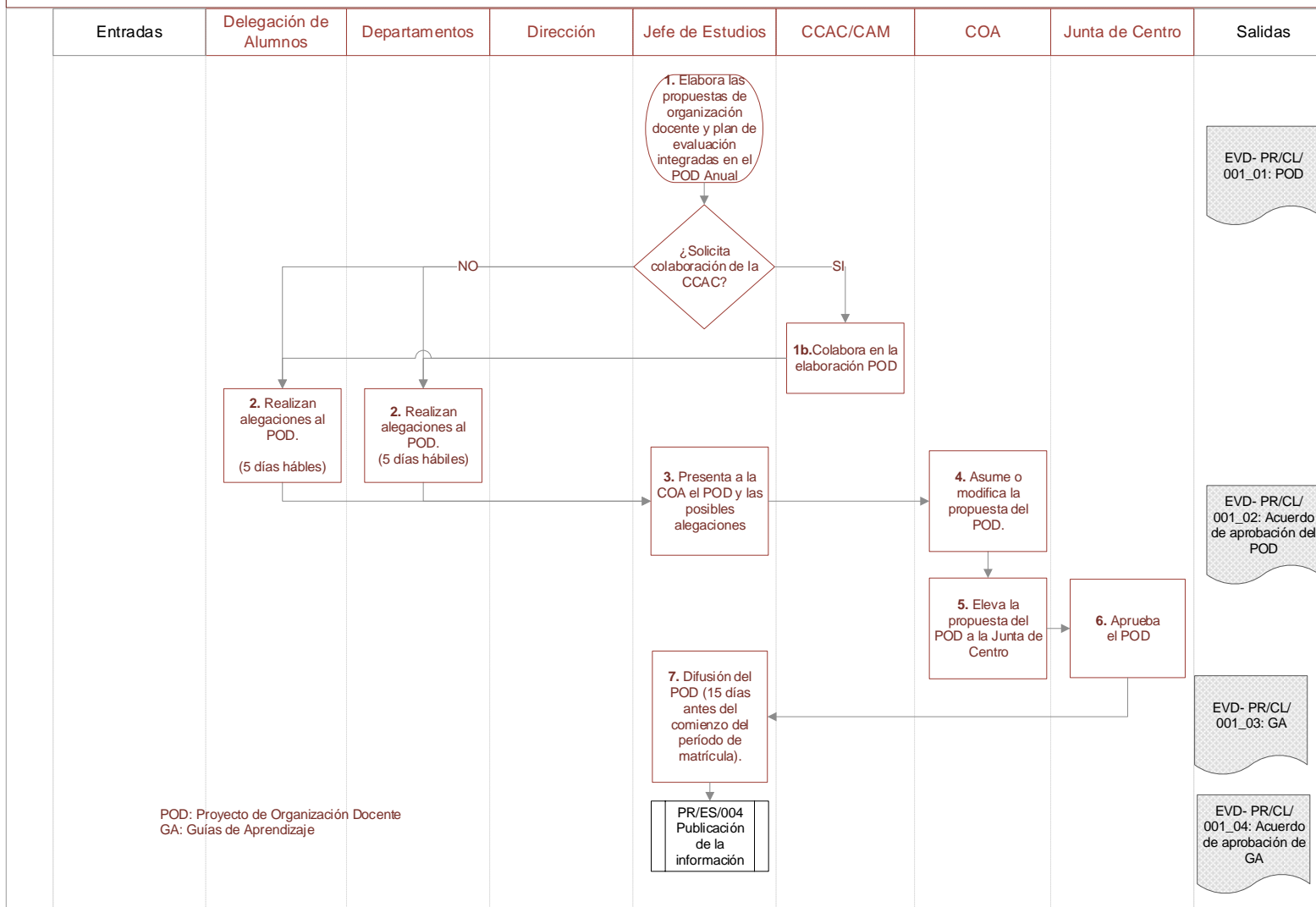

 POLITÉCNICA	UNIVERSIDAD POLITÉCNICA DE MADRID ESCUELA TÉCNICA SUPERIOR DE INGENIEROS INDUSTRIALES	 INDUSTRIALES ETSII UPM
PROCESO DE COORDINACIÓN DE LAS ENSEÑANZAS		PR/CL/001

PROYECTO DE ORGANIZACIÓN DOCENTE

Organización Docente	<div style="border: 1px solid black; padding: 5px; width: 150px; margin: 5px;"> Previsión del número de grupos en que se desarrollará la docencia </div>	<div style="border: 1px solid black; padding: 5px; width: 150px; margin: 5px;"> Previsión de horario de actividades docentes de cada grupo y subgrupo. </div>	<div style="border: 1px solid black; padding: 5px; width: 150px; margin: 5px;"> Previsión de espacios en los que se desarrolla la docencia para cada asignatura, grupo y subgrupo. </div>	<div style="border: 1px solid black; padding: 5px; width: 150px; margin: 5px;"> Previsión de horarios de tutorías del profesorado y los espacios en los que se desarrollarán. </div>	<div style="border: 1px solid black; padding: 5px; width: 150px; margin: 5px;"> Guías de Aprendizaje </div>	<div style="border: 1px solid black; padding: 5px; width: 150px; margin: 5px;"> Fechas y horas en las que se desarrollarán las pruebas y actividades de evaluación </div>	<div style="border: 1px solid black; padding: 5px; width: 150px; margin: 5px;"> Composición de las Comisiones de Coordinación Académica de semestre o de curso </div>		
Plan de Evaluación	<div style="border: 1px solid black; padding: 5px; width: 150px; margin: 5px;"> Fechas y horas en las que se desarrollarán las pruebas y actividades de evaluación </div>	<div style="border: 1px solid black; padding: 5px; width: 150px; margin: 5px;"> Procedimientos, pruebas y actividades de evaluación para Trabajos Fin de Grado o Máster, </div>	<div style="border: 1px solid black; padding: 5px; width: 150px; margin: 5px;"> Composición de Tribunales de Asignatura y de Prácticas externas </div>	<div style="border: 1px solid black; padding: 5px; width: 150px; margin: 5px;"> Composición de Comisiones departamentales asesoras de reclamaciones de calificaciones finales </div>	<div style="border: 1px solid black; padding: 5px; width: 150px; margin: 5px;"> Composición de Comisión Asesora de Reclamaciones de titulación </div>	<div style="border: 1px solid black; padding: 5px; width: 150px; margin: 5px;"> Composición de Tribunales de los sistemas de evaluación curricular de la titulación y de cada uno de los cursos </div>			
Guía de Aprendizaje	<div style="border: 1px solid black; padding: 5px; width: 150px; margin: 5px;"> Datos descriptivos y generales de la asignatura </div>	<div style="border: 1px solid black; padding: 5px; width: 150px; margin: 5px;"> Requisitos y conocimientos previos </div>	<div style="border: 1px solid black; padding: 5px; width: 150px; margin: 5px;"> Competencias y Resultados de Aprendizaje </div>	<div style="border: 1px solid black; padding: 5px; width: 150px; margin: 5px;"> Profesorado </div>	<div style="border: 1px solid black; padding: 5px; width: 150px; margin: 5px;"> Descripción de la asignatura </div>	<div style="border: 1px solid black; padding: 5px; width: 150px; margin: 5px;"> Temario y cronograma </div>	<div style="border: 1px solid black; padding: 5px; width: 150px; margin: 5px;"> Actividades de evaluación </div>	<div style="border: 1px solid black; padding: 5px; width: 150px; margin: 5px;"> Criterios de evaluación </div>	<div style="border: 1px solid black; padding: 5px; width: 150px; margin: 5px;"> Recursos didácticos </div>