

	UNIVERSIDAD POLITÉCNICA DE MADRID ESCUELA TÉCNICA SUPERIOR DE INGENIEROS INDUSTRIALES	 INDUSTRIALES ETSII UPM
PR/CL/006	ORIENTACIÓN E INSERCIÓN LABORAL	v.02

	Responsable de Elaboración	Responsable de Revisión	Responsable de Aprobación
Nombre:	M ^a Jesús Sánchez García	M ^a Camino González Fernández	Oscar García Suárez
Puesto:	Delegada del Director para Empresas y Empleo	Subdirectora de Calidad y Acreditaciones	Director
Firma:			
Fecha:	Diciembre 2019	Diciembre 2019	26/02/2020

Revisión 02: (26/02/2020)	Actualización del proceso y simplificación de las evidencias e indicadores Eliminación de la EVD-PR/CL/006_01 : Memoria anual de actividad de la Oficina de Orientación e Inserción Laboral (Induempleo)
Revisión 01: (27/06/2013)	Actualización del formato de encuestas y de los indicadores

Objeto:	El objeto de este procedimiento es describir el proceso mediante el cual la ETSII-UPM apoya la incorporación de sus egresados al mundo y posteriormente realiza un seguimiento de la misma para mejorar todo el proceso.
Responsable/ Propietario:	Delegada del Director para Empresas y Empleo
Documentos de referencia:	

 POLITÉCNICA	UNIVERSIDAD POLITÉCNICA DE MADRID ESCUELA TÉCNICA SUPERIOR DE INGENIEROS INDUSTRIALES	 INDUSTRIALES <small>ETSII UPM</small>
PR/CL/006	ORIENTACIÓN E INSERCIÓN LABORAL	v.02

Registros:		
Indicadores		
IND-PR/CL/006_01: Número de ofertas de empleo publicadas por curso académico	Periodicidad	Responsable
	Curso	Delegada del Director para Empresas y Empleo (Se gestiona a través de la Asociación de Antiguos Alumnos)
IND-PR/CL/006_02: Número de empresas participantes en la feria de empleo (Induforum)	Periodicidad	Responsable
	Curso	Delegada del Director para Empresas y Empleo

8. Etapas del Proceso:

Actualmente la Oficina de Prácticas no gestiona las ofertas de empleo. Estas se gestionan o a través de la página web del COIE o se publicitan a través de la web de Antiguos Alumnos.

Sin embargo, desde la oficina de prácticas sí que se ofrecen talleres de búsqueda de empleo, se asesora a estudiantes y egresados, se organiza la feria de empleo "Induforum" y se organizan jornadas de *recruiting*.

9. Flujograma:



Flujograma A (Inserción laboral desde Rectorado COIE) (Evidencias dependen del Rectorado)

FLUJOGRAMA A
SBPR/CL/006-02 INSERCIÓN LABORAL

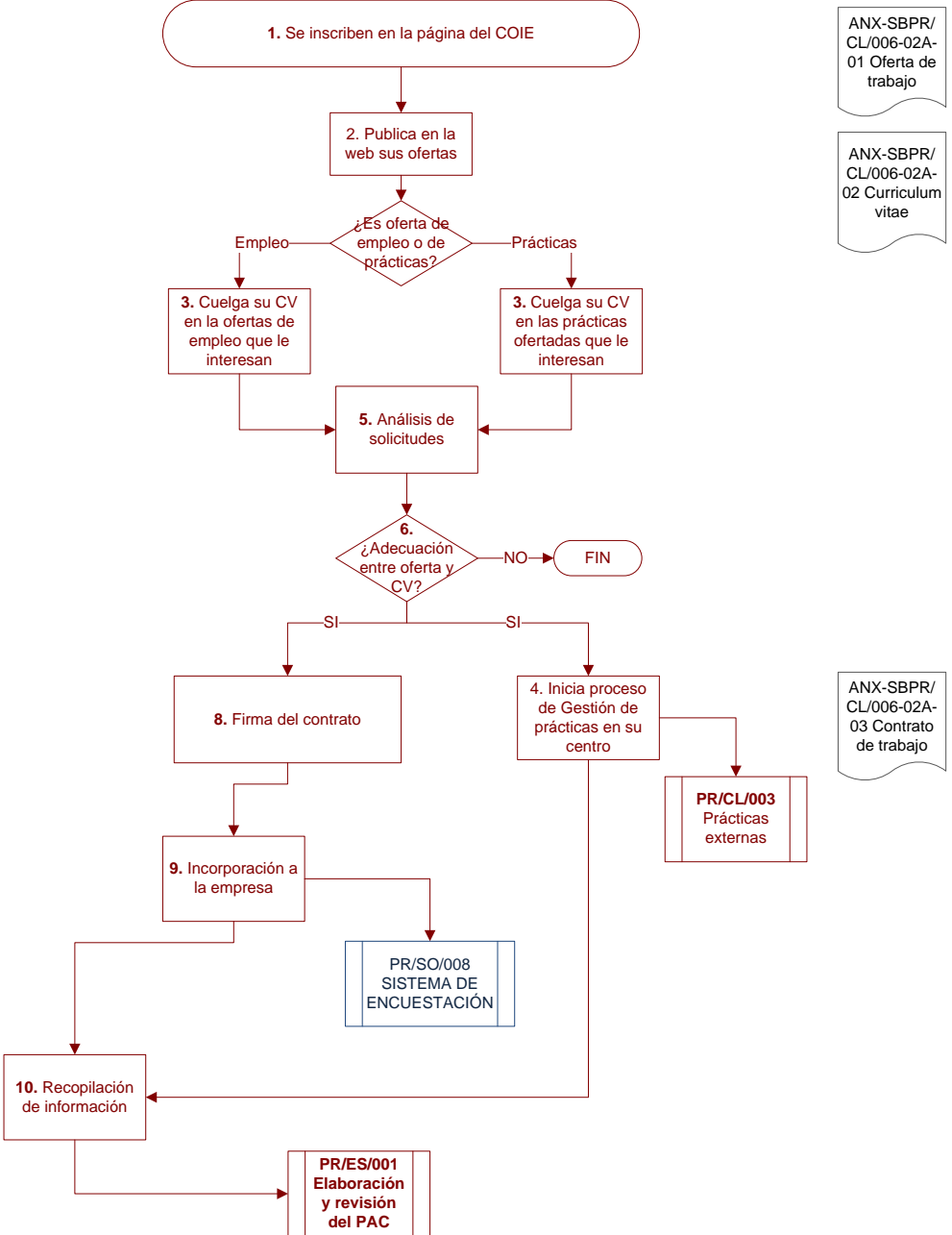
ENTRADAS	COIE	Egresado	Entidad colaboradora o empresa pública	Alumnos*	Responsable en el Centro de Prácticas Externas	SALIDAS
----------	------	----------	--	----------	--	---------



* alumnos matriculados en los dos últimos Cursos (Plan Antiguo), o que tengan aprobados el 50% de los créditos (Plan Nuevo) de cualquier titulación de la Universidad Politécnica para participar en prácticas profesionales mediante Convenios de Cooperación Educativa

 POLITÉCNICA	UNIVERSIDAD POLITÉCNICA DE MADRID ESCUELA TÉCNICA SUPERIOR DE INGENIEROS INDUSTRIALES	 INDUSTRIALES <small>ETSII UPM</small>
PR/CL/006	ORIENTACIÓN E INSERCIÓN LABORAL	v.02

Flujograma B: Publicación de ofertas de empleo en el portal de Antiguos Alumnos de la ETSII

